



日本富士電梯工業株式會社  
台灣總代理 · 技術合作



大業開發工業股份有限公司  
FUJI-SUN RISE MECHANICAL ELECTRONIC CO., LTD.



寬域一期



西溫山莊



帝環



帝尊



寬域三期



仰極



### 中央鏡面天井

鏡面+烤漆+彩妝，光線溫馨柔和

### 車廂側彩妝鋼板

車廂側雙色彩妝立體組合

### 車廂後側鏡面蝕花

彩妝鋼板+鏡面不鏽鋼蝕花，高貴典雅

### 車廂操作面板

附樓層指示器，隱藏式電話機

### 精緻橢圓形扶手

不鏽鋼鏡面扶手，握把胡桃實木

### 透氣型踢腳板

配合車廂對流風扇，使車廂內空氣對流

### 高硬度耐磨地磚

FLOOR硬質超耐磨仿木[石]紋塑膠地磚

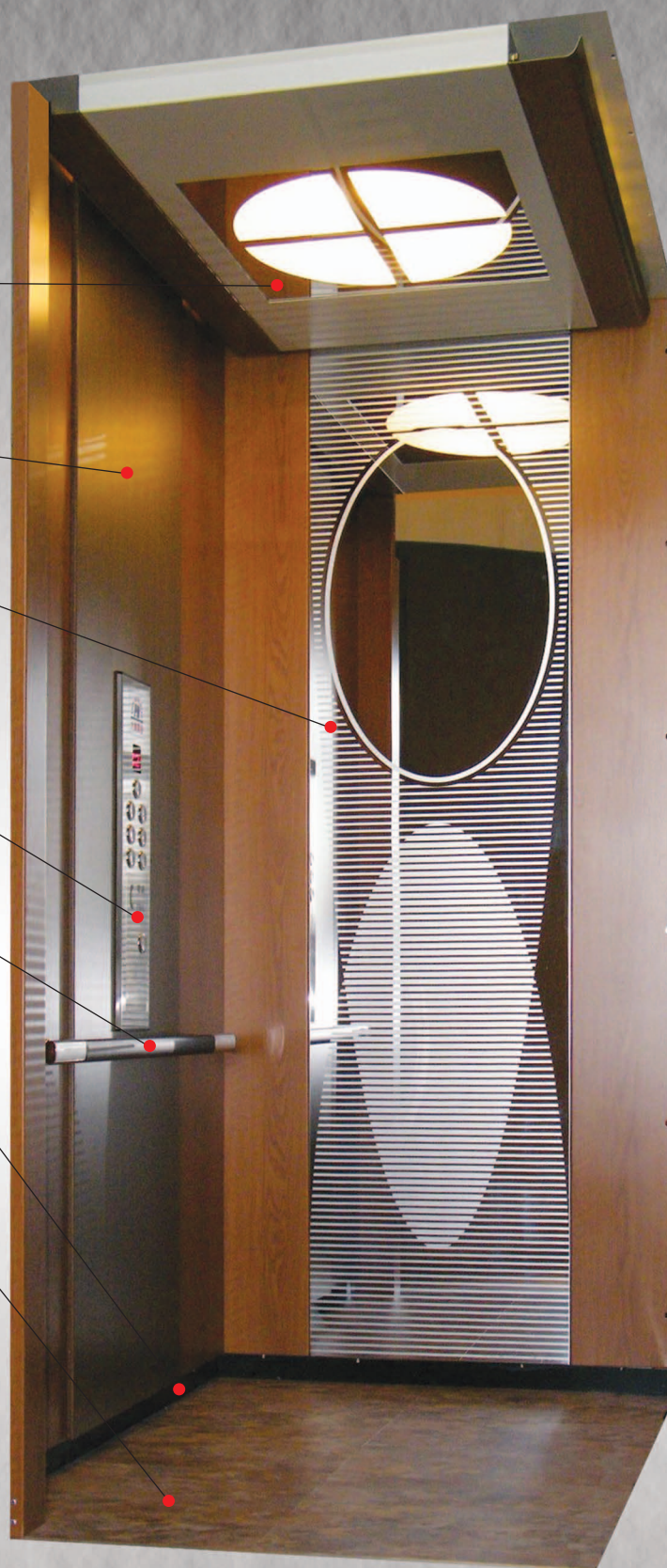

寬域二期

DF01 後壁鏡面蝕花加價型





**TF01** 溫馨 中央鏡面不鏽鋼加價



**DF02** 後壁鏡面蝕花加價型



乘場色卡

DR01

DR02

DR03

DR05

DR04

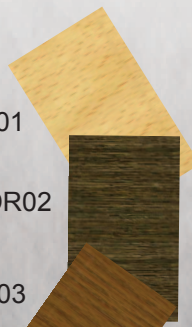
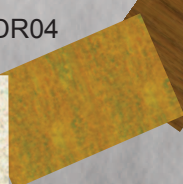
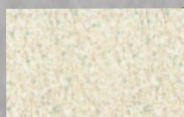

**DF03** 後壁鏡面蝕花加價型

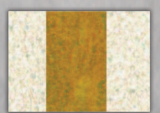

地板色卡



DP01



DP02



DP03



DP04



DP05



**TF02** 柔和 中央鏡面不鏽鋼加價



**TF03** 明亮 中央鏡面不鏽鋼加價

**FS01** 不鏽鋼中央霧面扶手

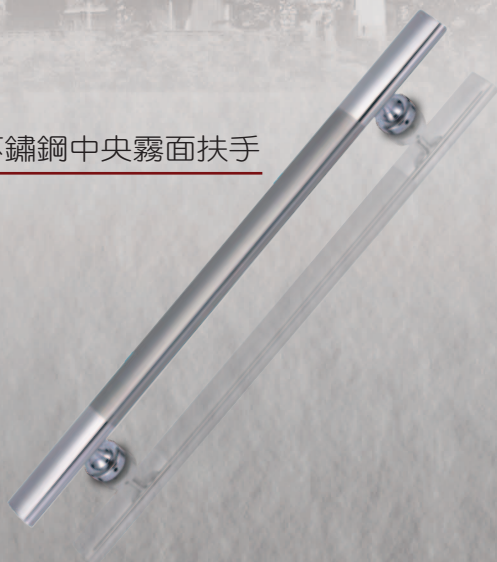

**FS02** 不鏽鋼中央胡桃實木扶手  
(加價型)

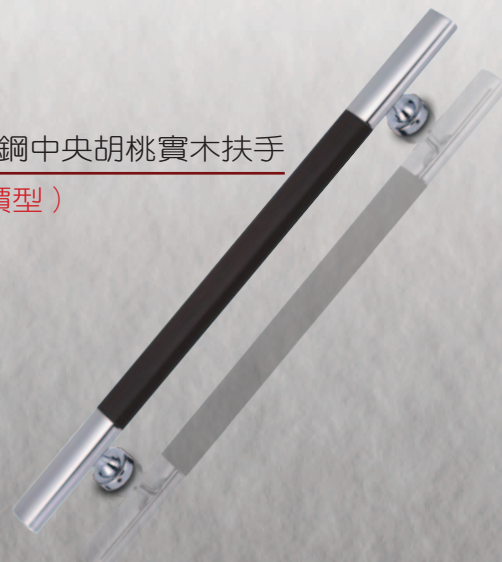

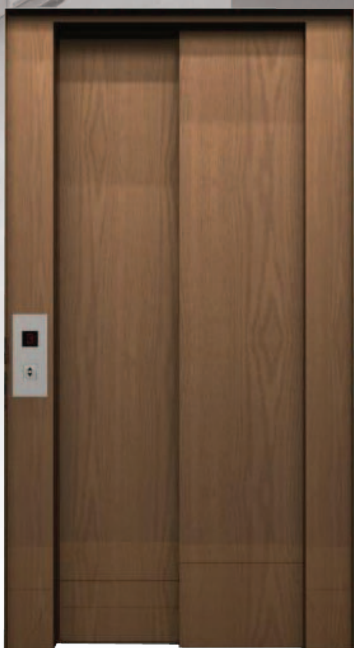

系列代號		P6	
基本規格	掛 比	2 : 1	
	額 定 載 重 kg	450	
	額 定 速 度 M/min	45 / 60	
	鋼 索	8mm x 3	
車廂規格	出入口寬度 mm	2S-800 / CO-800	
	出入口高度 mm	2100	
	車 廂 寬 度 mm	1000	
	車 廂 深 度 mm	1200	
	車 廂 高 度 mm	2300	
井道規格	出入口型式	2S	CO
	井 道 寬 度 mm	1650	1800
	井 道 深 度 mm	1550	1500
	OH	3900/4000 (45M/60M)	
	PIT	1400/1550 (45M/60M)	

系列代號		P8(A)		P8(B)	
基本規格	掛 比	2 : 1			
	額 定 載 重 kg	550			
	額 定 速 度 M/min	45 / 60			
	鋼 索	8mm x 4			
車廂規格	出入口寬度 mm	2S-800 / CO-800			
	出入口高度 mm	2100			
	車 廂 寬 度 mm	1000	1100		
	車 廂 深 度 mm	1400	1350		
	車 廂 高 度 mm	2300			
井道規格	出入口型式	2S	CO	2S	CO
	井 道 寬 度 mm	1700	1850	1800	1900
	井 道 深 度 mm	1850	1800	1800	1750
	OH	3900/4000 (45M/60M)			
	PIT	1400/1550 (45M/60M)			

註：P8(A)-CO-900；井道1950\*1800  
P8(B)-CO-900；井道2000\*1750

#### 注意：

★電梯升降道垂直高度在水平方向之誤差須在30mm以內，升降道全長超過20公尺時，升降道寬度及深度建議各增加50mm。

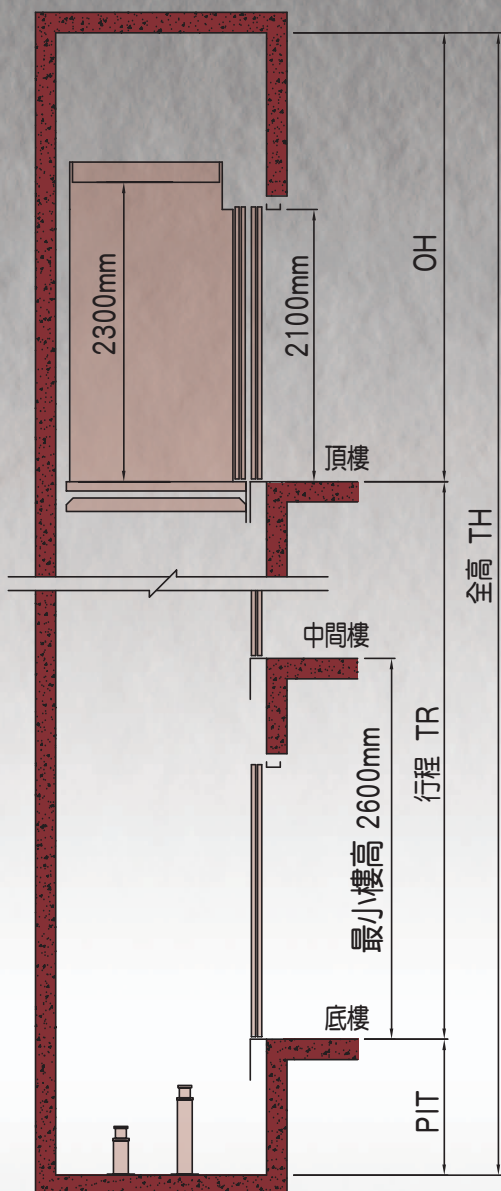

升降道斷面圖

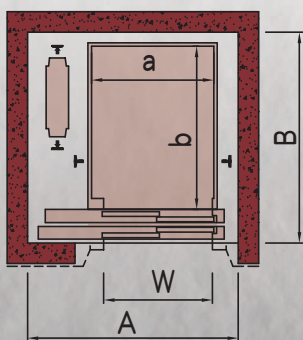

升降道平面圖

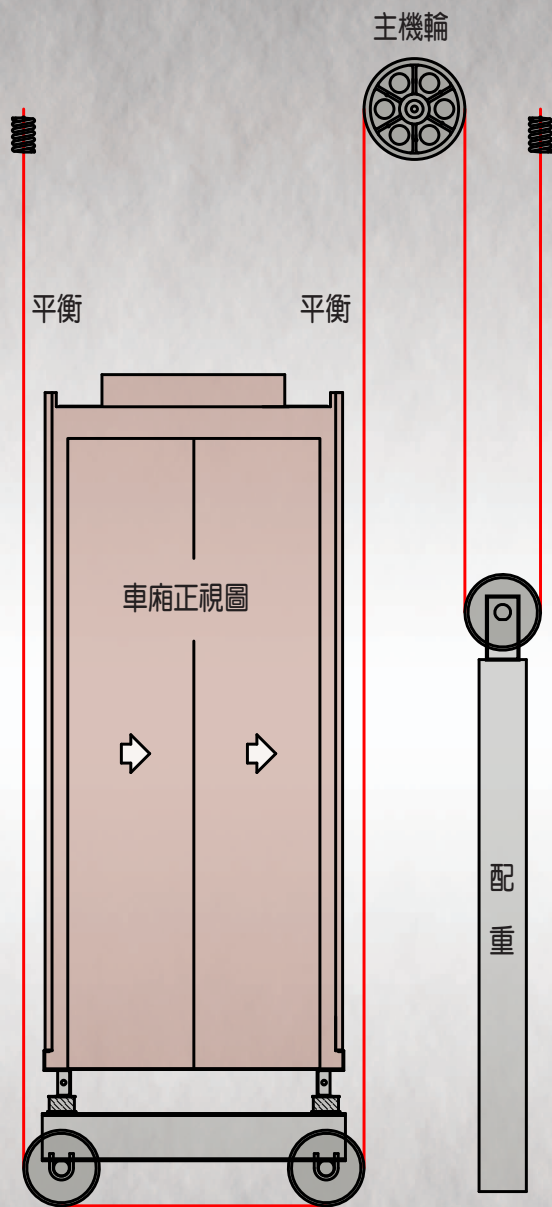

2:1平衡牽引式

OH >= 3900 ; PIT >= 1400

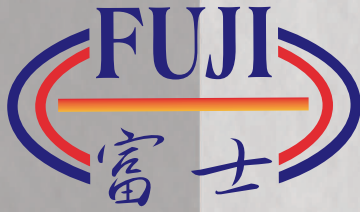

總公司：台北市南京東路五段341號7樓

Tel：(02)27643591 Fax：(02)27603753

E-mail：daffuji@ms36.hinet.net <http://www.fuji-elevator.com.tw>

## 大業系列產品

- ★ 乘客電梯
- ★ 觀光電梯
- ★ 家庭電梯
- ★ 載貨電梯
- ★ 病床電梯
- ★ 無塵電梯
- ★ 電扶梯
- ★ 輸送扶梯

## 我們的服務中心

台北服務中心 / Tel:(02)85123456 Fax:(02)85121147

桃園服務中心 / Tel:(03)3794911 Fax:(03)3609436

新竹服務中心 / Tel:(03)5377699 Fax:(03)5377373

台中服務中心 / Tel:(04)22800610 Fax:(04)22804831

嘉義服務中心 / Tel:(05)2169205 Fax:(05)2169206

台南服務中心 / Tel:(06)3116331 Fax:(06)3136440

高雄服務中心 / Tel:(07)3970133 Fax:(07)3962664

宜蘭服務中心 / Tel:(03)9595518 Fax:(03)9595519

花蓮服務中心 / Tel:(03)8235674 Fax:(03)8235724

大業開發工業設計團隊 將依照客戶需求 特殊設計施工



大業開發工業股份有限公司

FUJI-SUN RISE MECHANICAL ELECTRONIC CO., LTD.